Libris.RO
Respect pentru oameni și cărți

Departe, în largul mării, trăia un pește.
Dar nu un pește obișnuit, nu.
Era cel mai frumos dintre toți peștii
oceanului. Haina lui de solzi lucea
în toate culorile curcubeului.

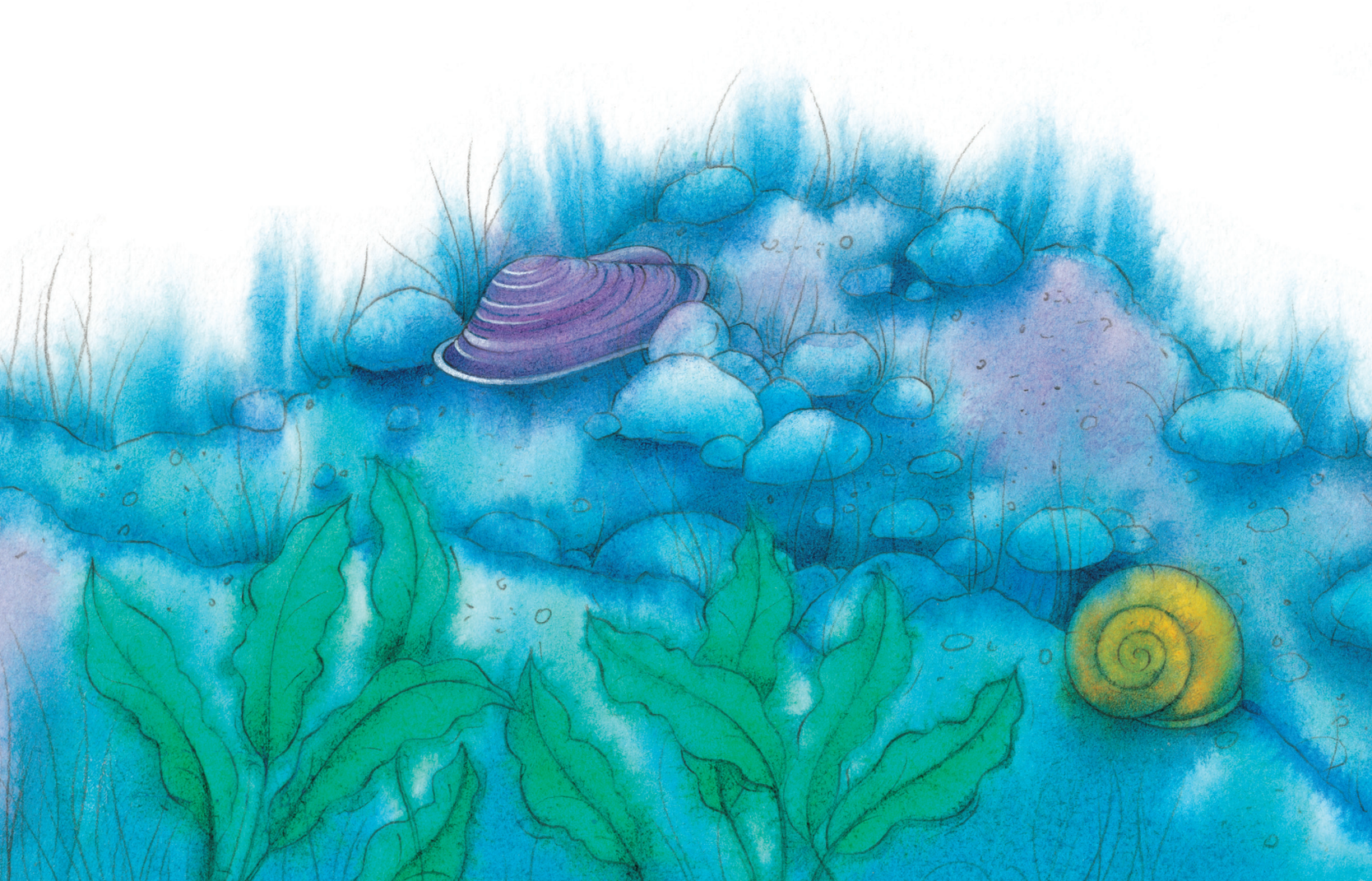

Libris.RO
Respect pentru oameni și cărți

Libris.RO
Respect pentru oameni și cărți

Ceilalți pești îi admirau haina de solzi care sclipea multicolor.
L-au numit Peștele-curcubeu.
— Haide, Pește-curcubeu! Vino și joacă-te cu noi!
Dar Peștele-curcubeu trecea lin și nepăsător pe lângă ei, fără să le răspundă, mândrindu-se cu solzii lui sclipitori.

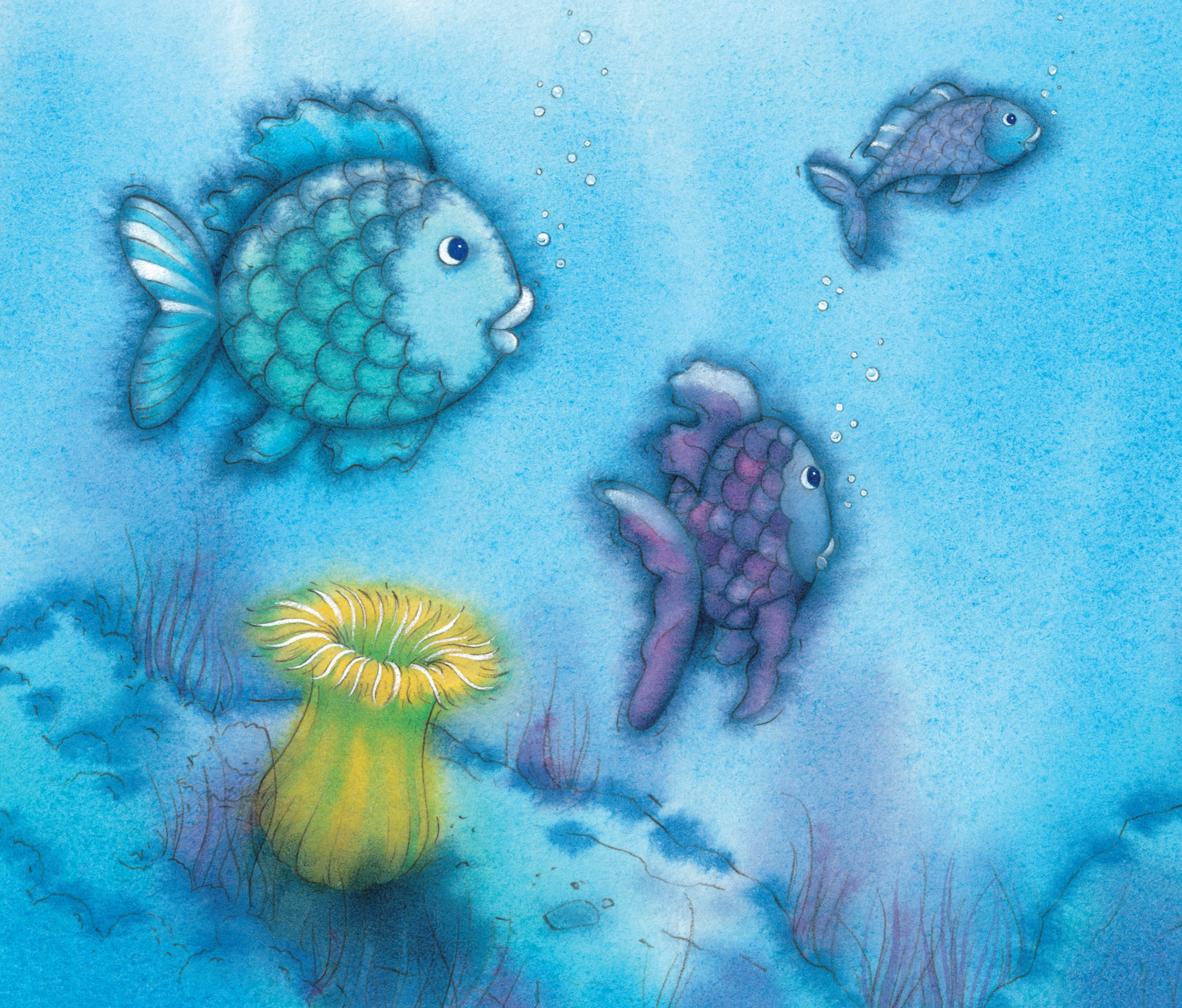

Libris.RO
Respect pentru oameni și cărți

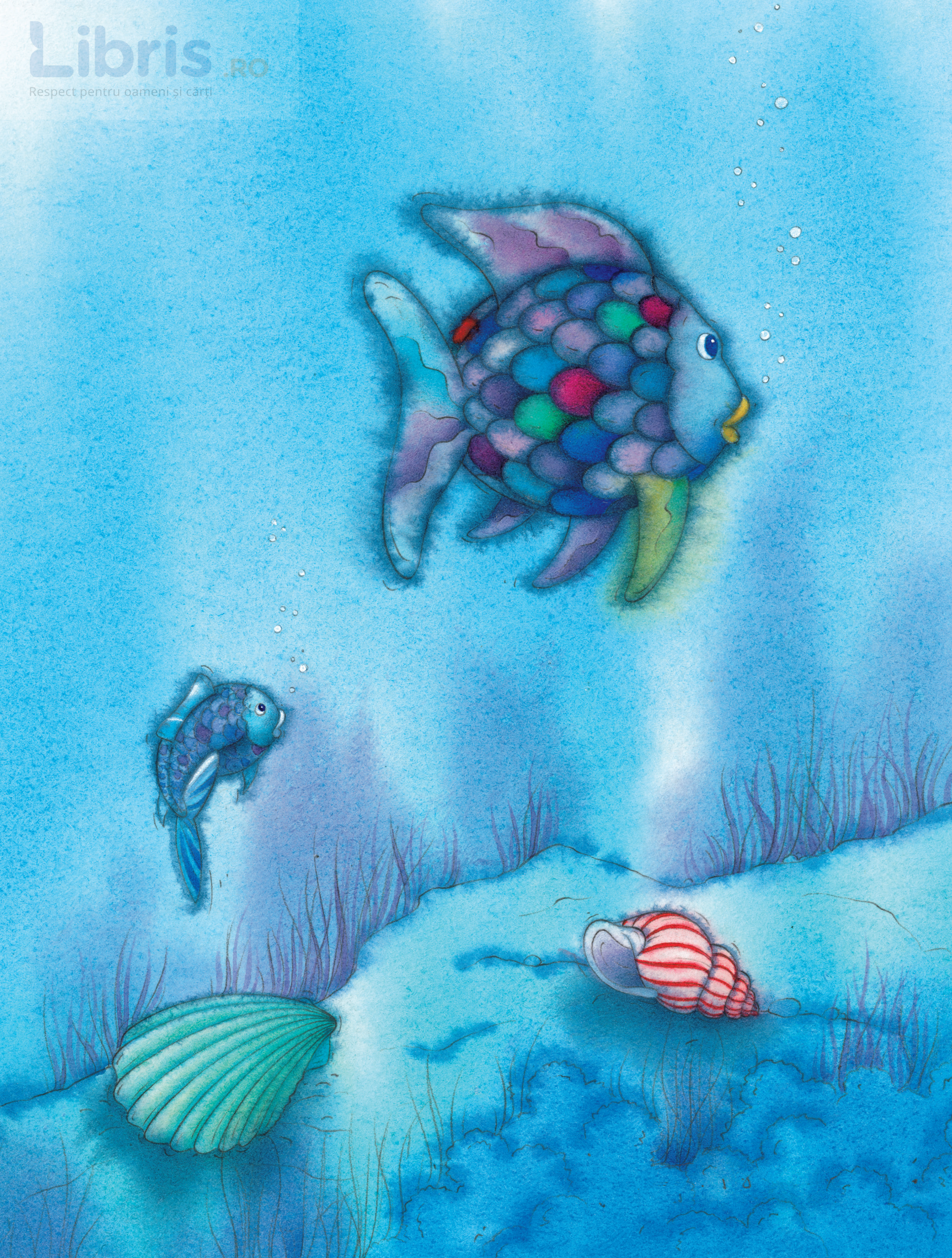

Libris.RO
Respect pentru oameni și cărți

Odată, un peștișor albastru înota în urma lui.
— Pește-curcubeu, Pește-curcubeu, așteaptă-mă!
Dă-mi și mie unul dintre solzii tăi sclipitori.
Sunt atât de frumoși și ai atât de mulți!

Libris.RO
Respect pentru oameni și cărți

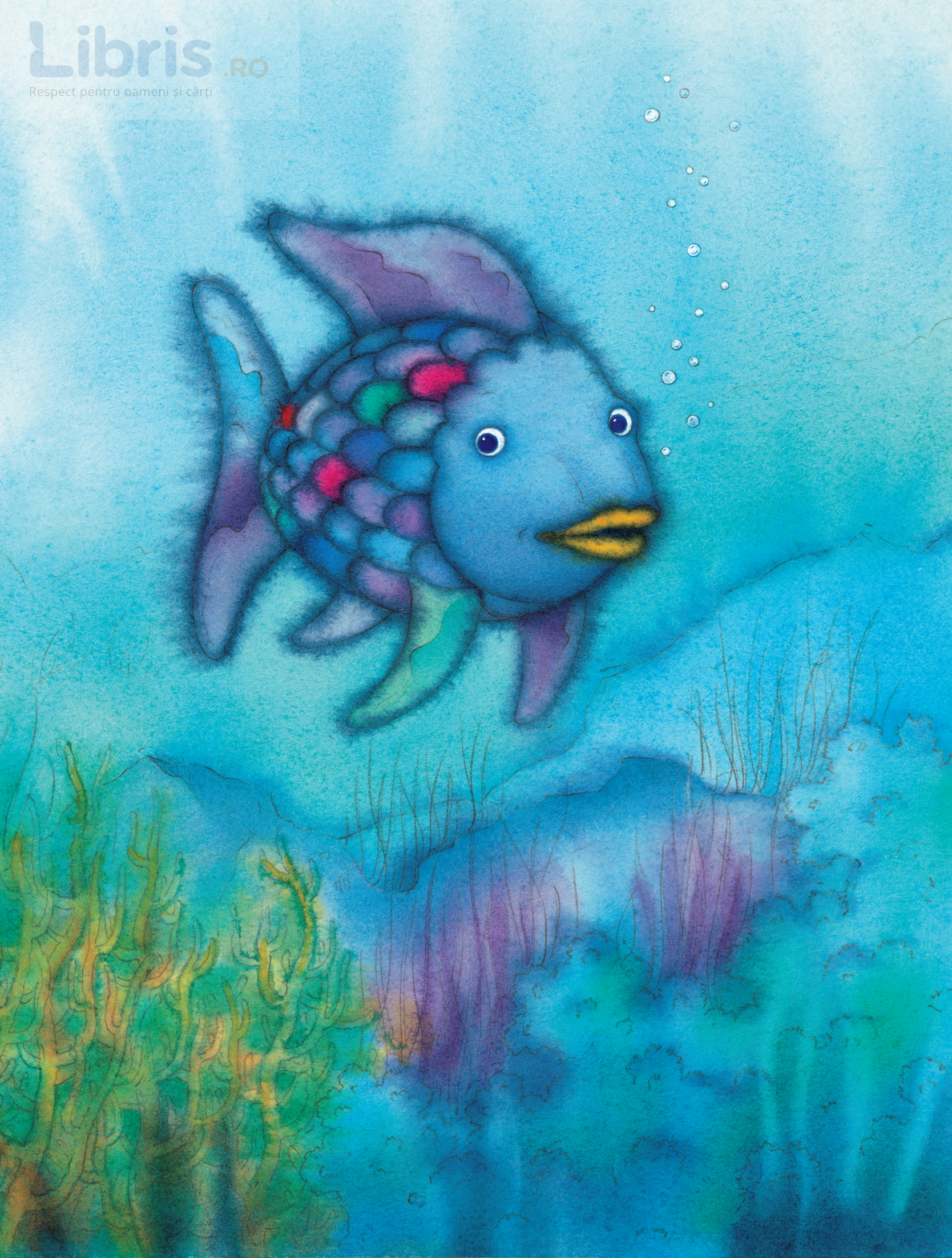

Libris.RO
Respect pentru oameni și cărți

Libris.RO
Respect pentru oameni și cărți

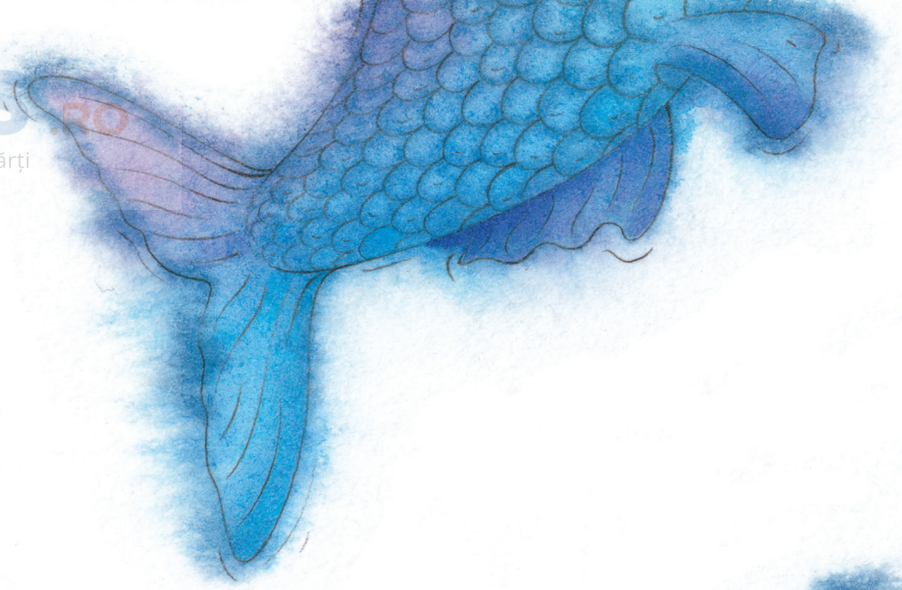

— Tocmai tu te-ai găsit să-mi ceri un solz? Cine te crezi? l-a repezit Peștele-curcubeu. Ia fugi de-aici!
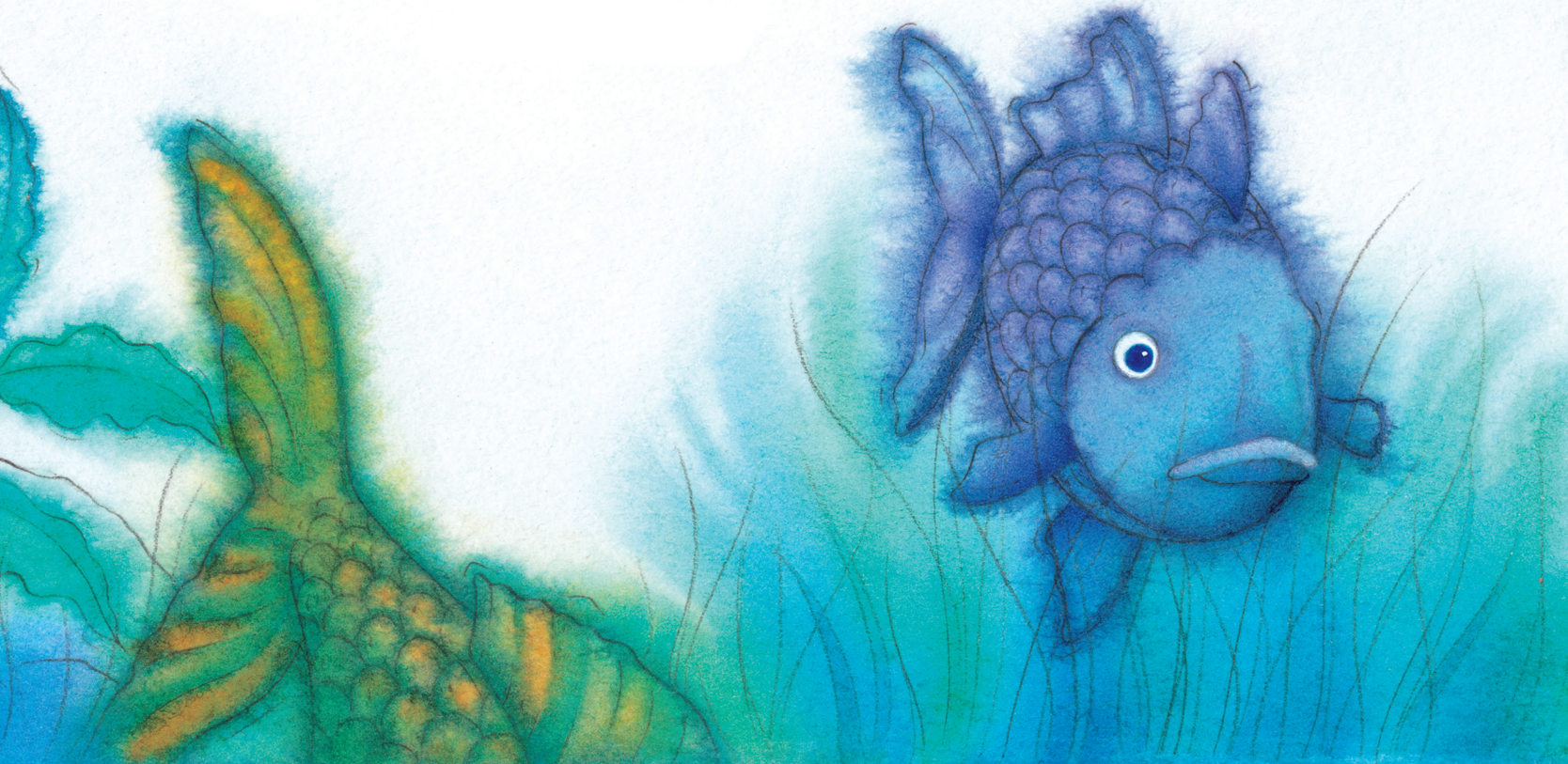
Peștișorul albastru a plecat îngrozit. Le-a povestit prietenilor lui tulburătoarea pățanie cu Peștele-curcubeu. De atunci, nimeni n-a mai vrut să știe de Peștele-curcubeu. Toți peștii îi întorceau spatele când înota în preajma lor.